Характеристики

BASELINE

12V PSU for NVR

Блок живлення для роботи відеореєстратора від низьковольтного джерела живлення

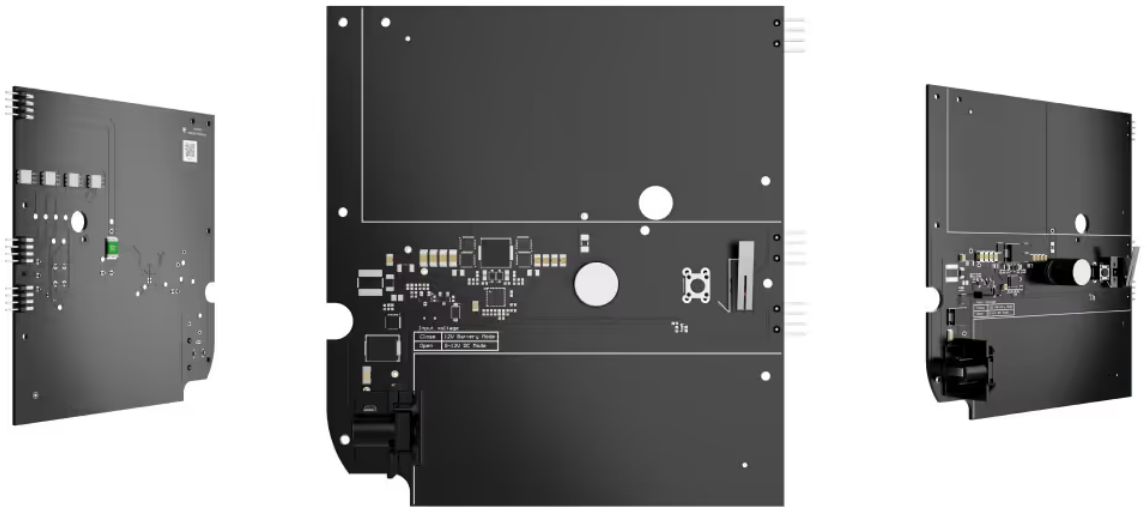

Вхідне живлення без встановленого джампера

Діапазон робочої напруги пристрою

8–16 В⎓

Максимальний струм споживання

до 4 А

Якщо вихідний максимальний струм споживання становить 2 А.

Поріг увімкнення в разі зростання напруги

8 В⎓

У стані без навантаження.

Поріг вимкнення в разі спаду напруги

6,5 В⎓

У стані без навантаження.

Вхідне живлення зі встановленим джампером

Діапазон робочої напруги пристрою

12,1–16 В⎓

Максимальний струм споживання

до 4 А

Якщо вихідний максимальний струм споживання становить 2 А.

Поріг увімкнення в разі зростання напруги

12,1 В⎓

У стані без навантаження.

Поріг вимкнення в разі спаду напруги

10,35 В⎓

У стані без навантаження.

Вихідне живлення

Номінальна напруга

12 В⎓ ± 3%

Споживання струму пристрою у вимкненому стані

110 мкА

Споживання струму пристрою у стані спокою

65 мА

Максимальний струм споживання пристрою

2 А

Встановлення

Метод встановлення

у корпус NVR, замінивши комплектну плату блока живлення



Діапазон робочих температур

від 0 °C до +40 °C

Допустима вологість

до 75%

Клас захисту

IP20

Під’єднання до мережі

Гніздо роз'єму

6,5 × 2,0 мм

Power jack (female).

Штекер

5,5 × 2,1 мм

Power jack (male).

Переріз кабелю, що під’єднується

AWG 12–14

Плата

Колір

N/A

Розміри

118 × 123 × 17 мм

Вага

51 г

Комплектація

12V PSU for NVR

Клемний перехідник

Коротка інструкція

Сертифікація та відповідність стандартам



12V PSU for NVR